

# 医療法人社団 若歯会

---

☪N ちゃいるど中野歯科医院

☪D ちゃいるど歯科医院



2021年11月2日  
開業40周年

# ちやいんど中野歯科医院

京王線府中駅直結 徒歩2分

ユニット数 15台

新宿から  
約24分

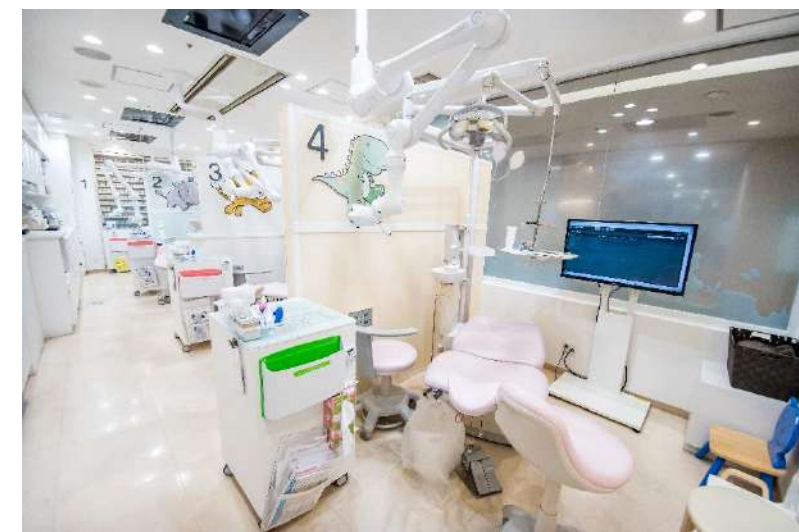

診療時間 9:30~13:00 14:30~19:00

(休診: 祝日及び年末年始)

2024年3月1日移転オープン

## ちやいんど歯科医院

京王線仙川駅 徒歩2分

ユニット数 12台



新宿から  
約15分



診療時間 9:30~13:00 14:30~19:00

(休診: 祝日及び年末年始)

2024年9月中旬オープン予定

## ちやいんど矯正歯科クリニック

京王線仙川駅 徒歩2分

ユニット数 5台



新宿から  
約15分



# 各種ドクター図

小児歯科専門医  
日本小児歯科学会専門医指導医



歯周病専門医  
東京医科歯科大学名誉教授



矯正専門医  
日本矯正歯科学会認定医



口腔外科・インプラント専門医  
日本口腔インプラント学会専門医  
日本口腔外科学会専門医



総合歯科医

マイクロ歯内療法専門医  
日本歯科保存学会認定医



# 府中診療室 スタッフ



Dr.24名



DT2名



CS4名

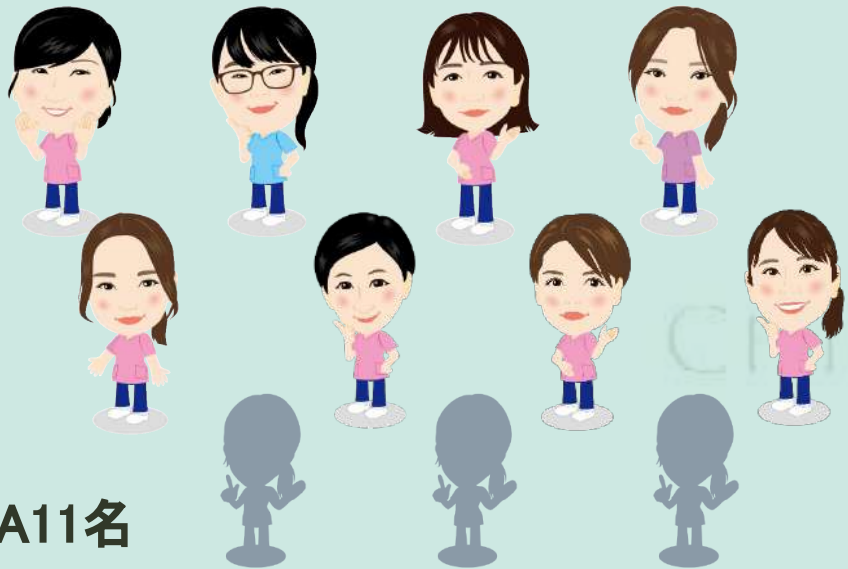

DA11名



DH12名

# 仙川診療室 スタッフ



Dr.10名

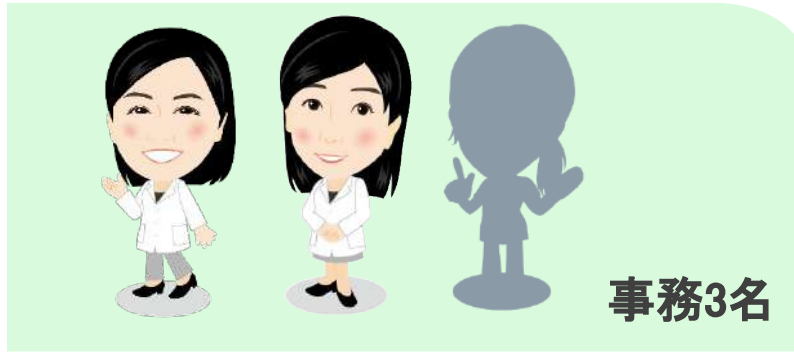

事務3名



CS1名

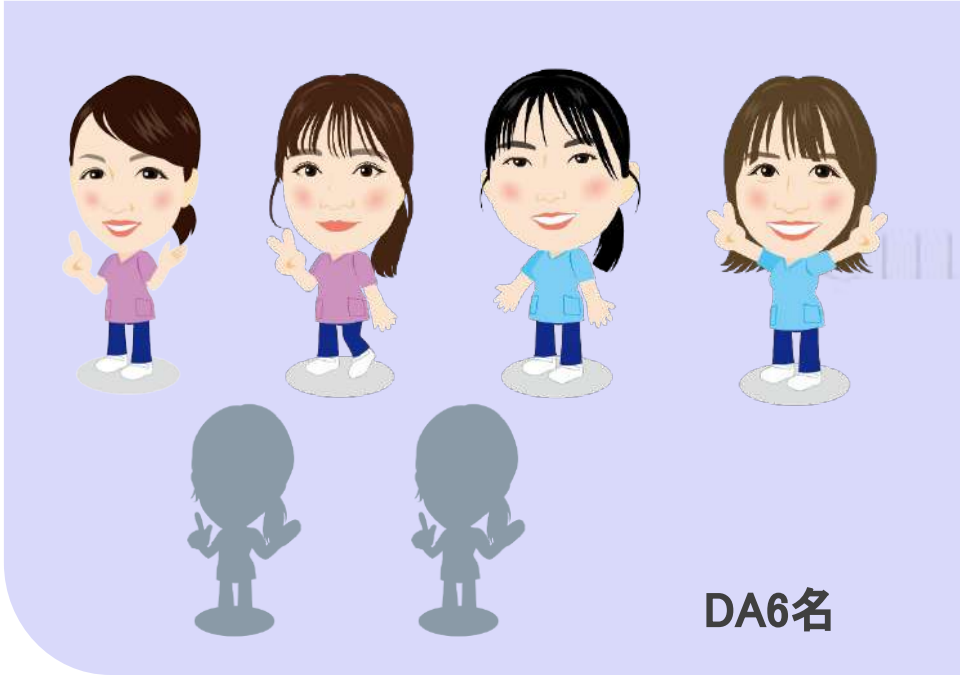

DA6名

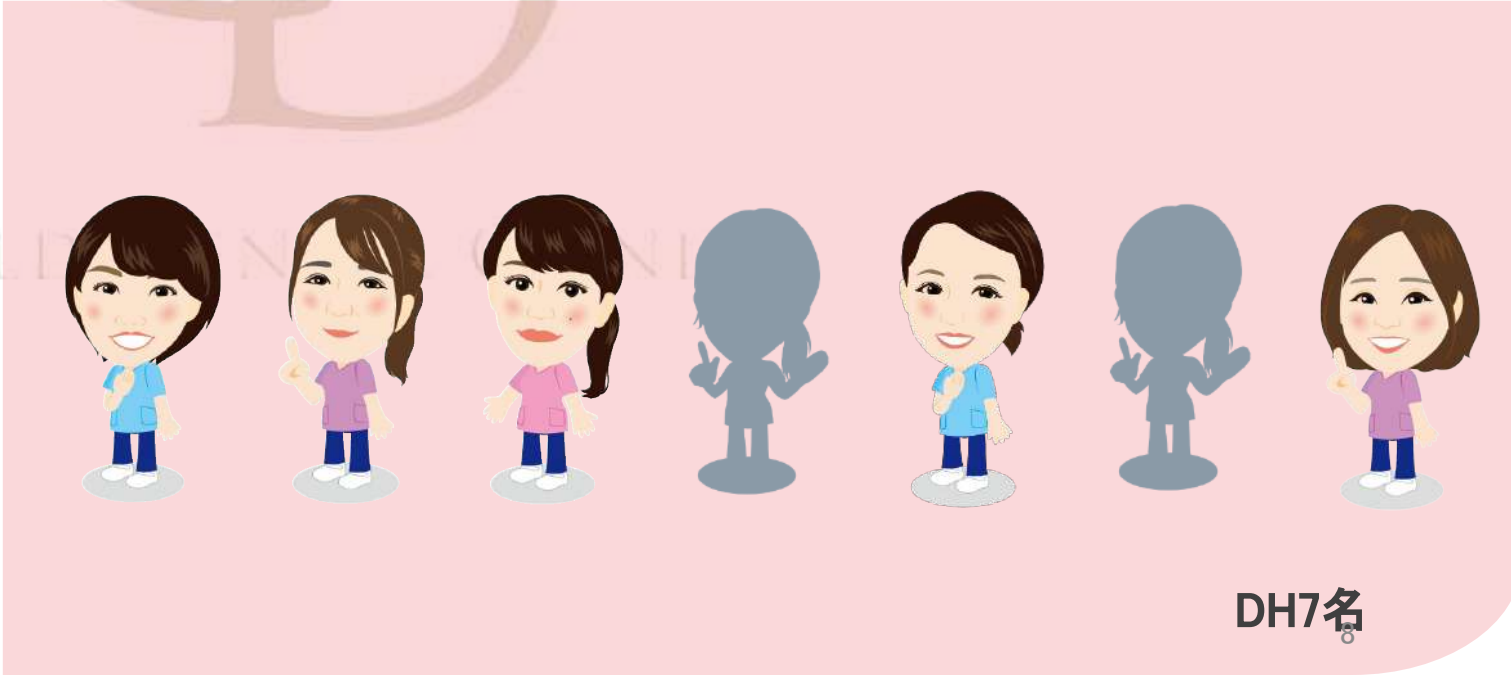

DH7名



# 衛生士業務に専念できる環境を整えています



滅菌・消毒・清掃をしてくれる  
クリーンスタッフがいます！



受付業務や電話対応を担当する  
受付スタッフがいます！



府中スタッフ



仙川スタッフ

# 1日の流れ

9:20

朝礼



9:30

午前の診療開始



13:00

お昼休み



14:30

午後の診療開始



18:30

片付け・清掃



19:00

業務終了・終礼



# 衛生士さんのお仕事

---

# 1. 衛生士業務

スケーリング  
ポケット測定

SRP

PMTC

シーラント

口腔内写真撮影  
ブラッシング指導

フッ素塗布

トレーニング

口腔筋機能療法

※歯周病患者担当制

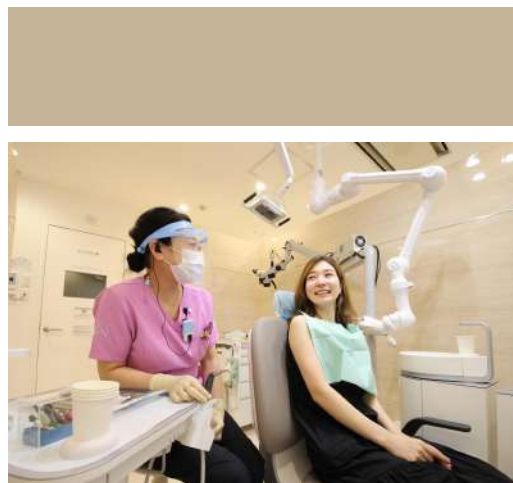

## 2. ドクターの治療アシスタント

一般ドクターや専門医の  
アシスタント

1. 小児
2. 成人
3. 矯正
4. 歯周外科
5. インプラント
6. 歯内療法



# 衛生士業務と アシスタント業務の割合

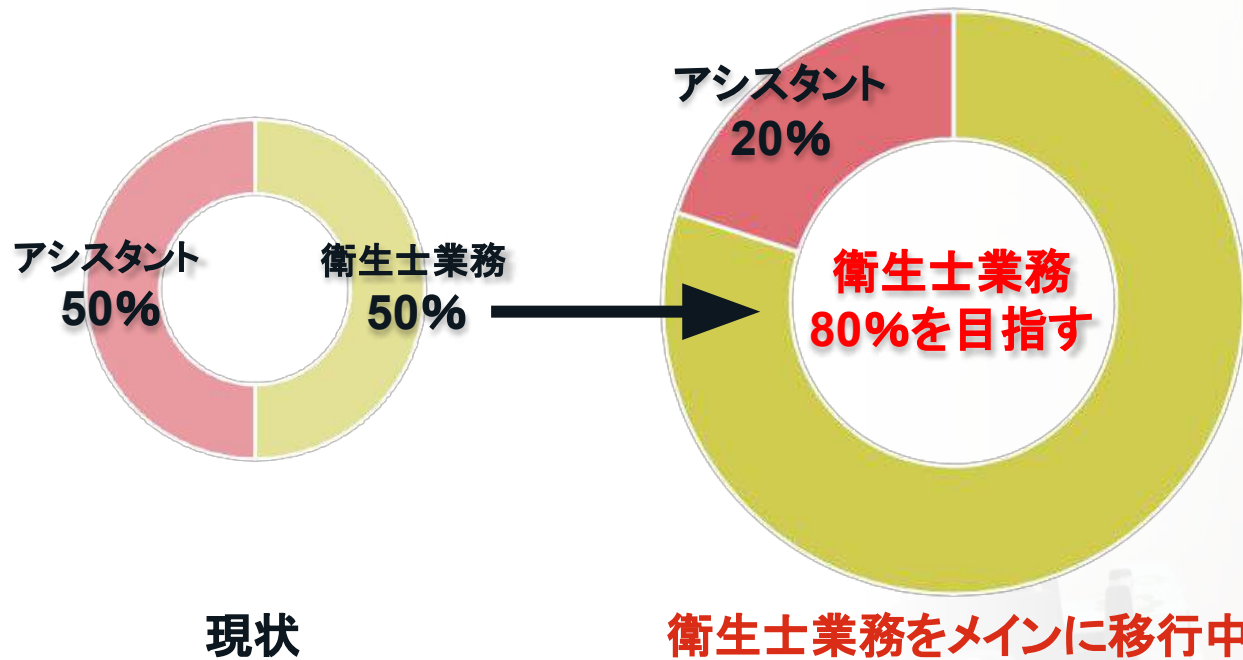

現状

衛生士業務をメインに移行中



# 小児と大人の患者割合

来院患者数  
1日平均 128人



**ちやいど歯科だけど大人の患者さんも多い！**



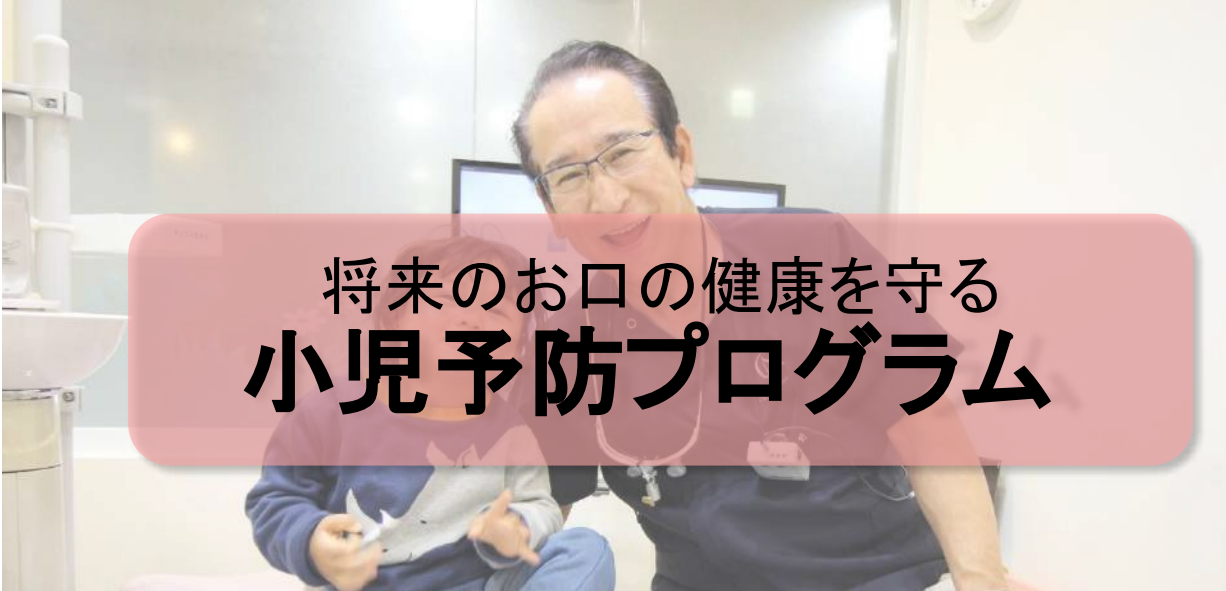

将来のお口の健康を守る  
**小児予防プログラム**



定期的な通院で重度のむし歯や  
歯周病を防ぐ  
**P予防プログラム**

**小児から成人まですべての患者さんに  
対応した歯科医院**

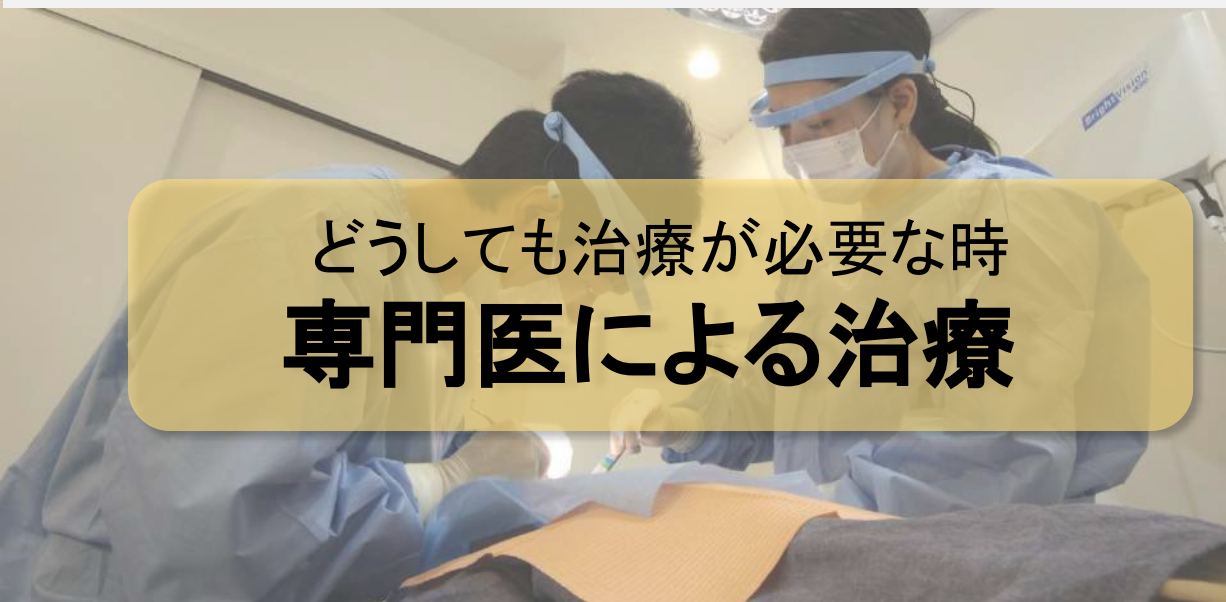

どうしても治療が必要な時  
**専門医による治療**



通院が困難でも8020達成へ  
**訪問診療**

# 小児歯科 予防プログラム

---





若歯会スローガン

**「一生のお口の健康は小児歯科から」**



一生のうちこの期間が  
生涯のお口の健康につながります

0~15歳  
予防プログラム



小児期の予防プログラムによる歯科医院受診が  
将来の時間とお金の節約につながります

8020達成へ



0~9歳

10代

20代

30代

40代

50代

60代

70代

80代

# 予防プログラム

		Baby	Kids	Junior	Teen
		0歳～2歳	2～6歳	6歳～12歳	12歳～15歳
虫歯リスク	エクスプローション	<p><b>歯医者さんと歯ブラシに慣れる</b></p> <ul style="list-style-type: none"><li>・衛生士による</li><li>・プロフェッショナルケア</li><li>・摂食指導 (卒乳・離乳食など)</li><li>・保護者のデンタルIQを高める</li></ul>	<p><b>歯磨きの大切さを知る</b></p> <ul style="list-style-type: none"><li>・衛生士による</li><li>・プロフェッショナルケア</li><li>・間食や飲み物の取り方</li><li>・保護者と本人のデンタルIQを高める</li></ul>	<p><b>永久歯を虫歯から防ぐ 特に6歳臼歯を虫歯にしない</b></p> <ul style="list-style-type: none"><li>・衛生士による</li><li>・プロフェッショナルケア</li><li>・歯磨き・フロスの仕方</li><li>★最も重要なステージ</li></ul>	<p><b>生え揃った歯で一生を過ごせるようにする</b></p> <ul style="list-style-type: none"><li>・衛生士による</li><li>・プロフェッショナルケア</li><li>・虫歯、歯周病予防</li><li>・自発的なセルフケアを促すようデンタルIQを高める</li></ul>
	ロー		1か月予防コース	1か月予防コース	1か月予防コース
		4か月定期健診 シーラント TBI・フッ素	4か月定期健診 シーラント TBI・フッ素 機械的紙面清掃	この年齢に関しては6歳臼歯が萌出した場合必ず予防コースにして4か月定期健診はゼロにしたい シーラント TBI・フッ素 機械的紙面清掃	4か月定期健診 シーラント TBI・フッ素 機械的紙面清掃

# 入職後の流れ

---



約1週間

見学・サブアシスタント



約1カ月間

Drアシスタント(先輩DH付き)

※2か月程度を目安に慣れたきた頃にアシスタント独り立ち



約2カ月～

衛生士業務アシスタント



約5カ月～

衛生士業務(先輩DH付き)



約8カ月～

衛生士業務独り立ち

# 衛生士業務を1人でできるようになるまで、 先輩DHがグループで指導を行います



衛生士  
マニュアル

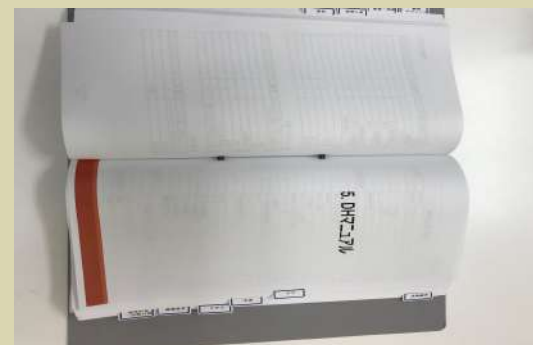

新人教育  
プログラム





# 当院では下記の資格取得が可能です

- 1 日本小児歯科学会 認定歯科衛生士
- 2 日本歯周病学会 認定歯科衛生士
- 3 日本臨床歯周病学会 認定歯科衛生士
- 4 日本口腔インプラント学会 認定歯科衛生士

**※資格取得後に資格手当が支給されます**



# 衛生士さんの給与について

下記の給与にさらに早番手当+日曜出勤手当がプラスされます

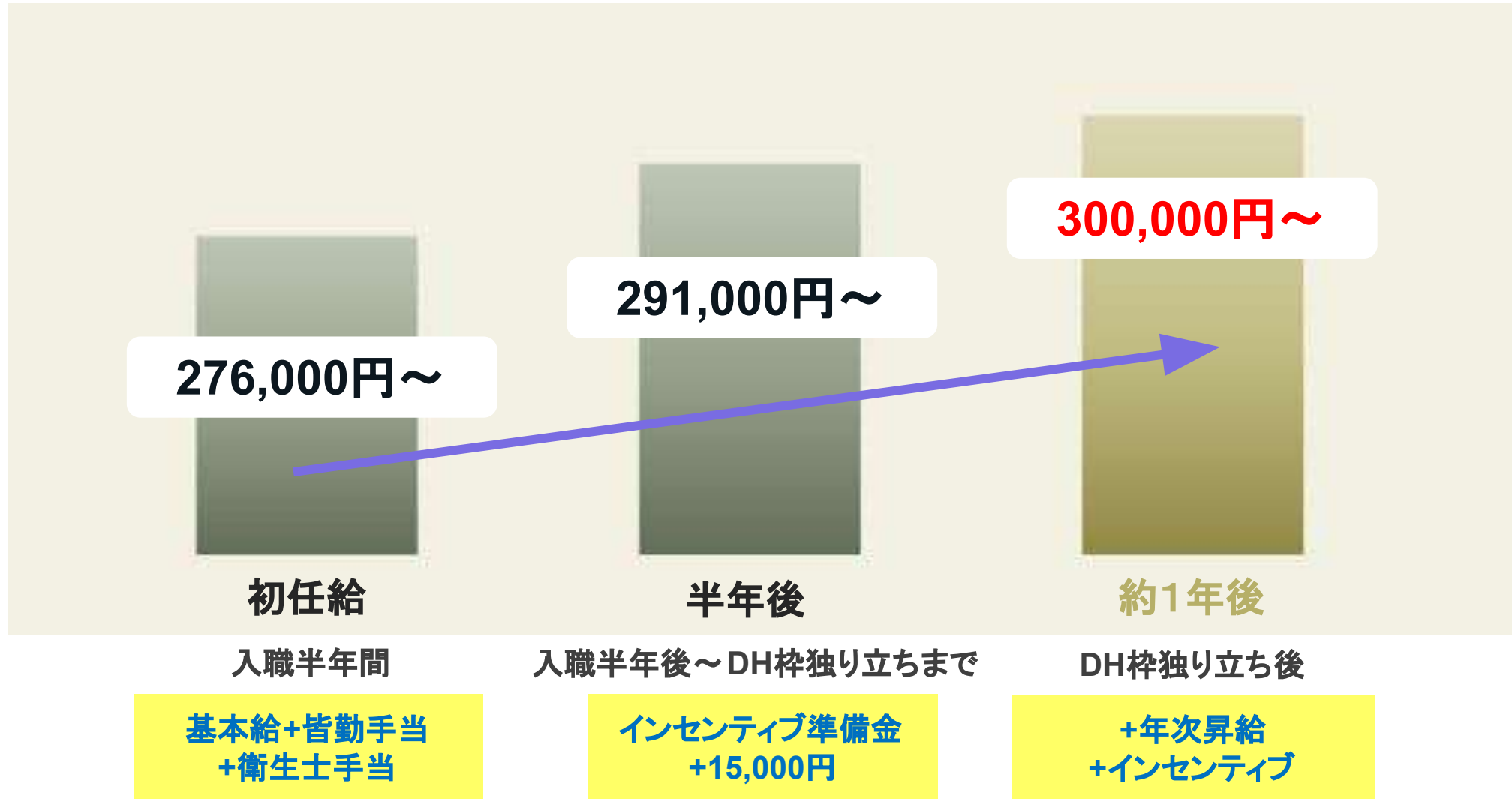

# 就職活動中のみなさんへのおすすめ情報

## 見学者に交通費補助あり！

見学にお越しいただいた方に  
交通費の補助としてクオカードを差し上げています

## 就職お祝い金支給！

当院の採用ホームページからご応募いただいて  
入職された方には就職お祝い金を進呈します

## 引越し補助あり！

各医院の徒歩圏内(交通費不要)に  
お引越された方には引越し補助金を支給します



見学大歓迎です  
お気軽にお越しください！

Instagram

求人専用



CHILDNAKANO\_DENTAL\_TOKYO

遼太郎先生



@RYOTARO.NAKANO.HI\_STANDARD